Le meteore

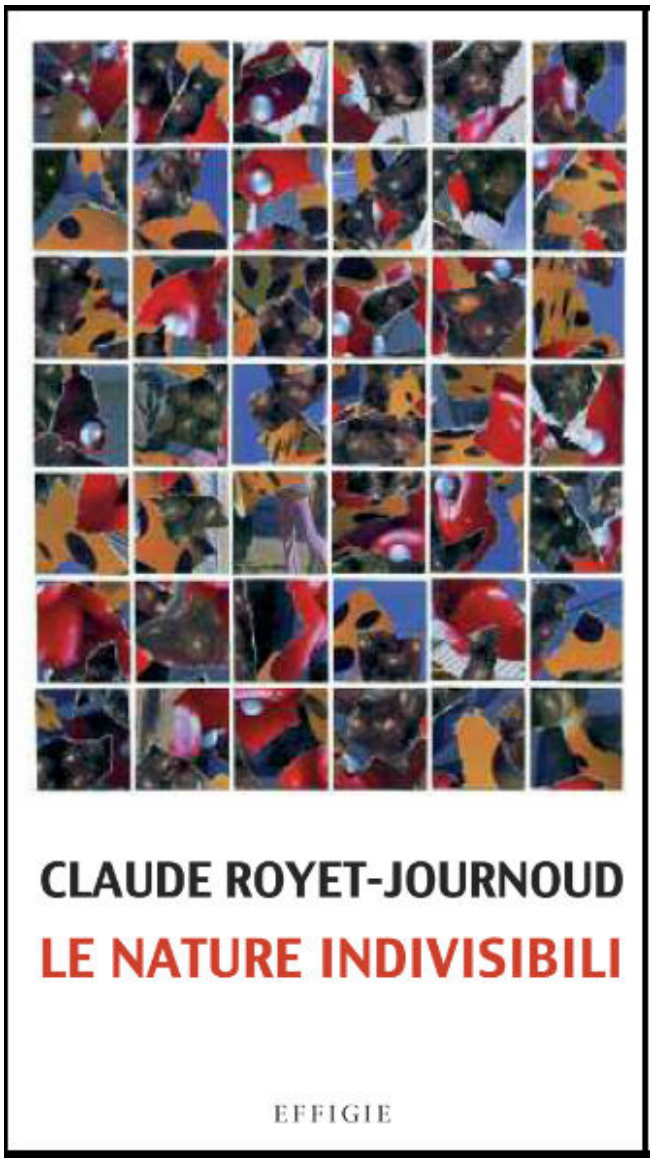

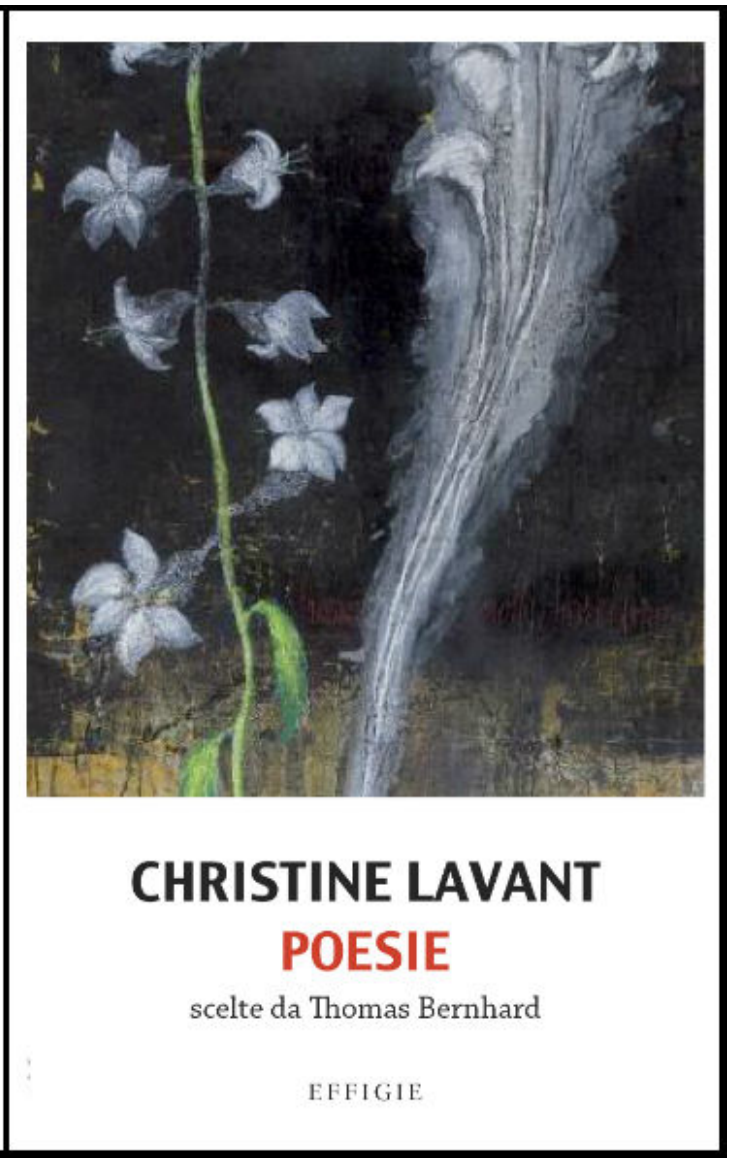

Sono usciti per le edizioni Effigie i primi due volumi della nuova collana “Le Meteore”: Christine Lavant, *Poesie scelte da Thomas Bernhard* (traduzione di Anna Ruchat) e Claude Royet-Journoud, *Le nature indivisibili* (traduzione di Domenico Brancale).

La collana “Le Meteore” è diretta da Domenico Brancale (prezioso collaboratore di “Anterem”) e Anna Ruchat. Come meteore le parole della poesia entrando all’interno dell’atmosfera umana s’incendiano per un tempo breve, destinato a dilatarsi lentamente fino all’impossibile. Stella cadente che accende la luce della coscienza, la poesia si spinge e ci spinge oltre i muri della paura che tutti innalziamo nella ricerca dell’altro. Questa collana di meteore si propone di far scendere nella nostra atmosfera esperienze poetiche lontane nel tempo o nello spazio, di ridar loro luce, pur nel breve tempo della caduta.

La nuova collana di poesia a cura di Domenico Brancale e Anna Ruchat pubblicata dalle edizioni Effigie prevede tre, quattro pubblicazioni all’anno. Caratteristica della collana è lo sguardo rivolto al di fuori dei confini italiani. Si pubblicheranno autori stranieri, viventi e non, che non siano ancora o non siano più presenti sul mercato italiano. La poesia italiana sarà presente soltanto attraverso figure di poeti importanti e dimenticati, in qualche modo esiliati in patria come Dario Villa, Michele

ANTEREM 2003 © Tutti i diritti riservati • info@anteremedizioni.it
via Zambelli, 15 • 37121 Verona, Italia
Cookie policy

Ranchetti, Rodolfo Quadrelli, Franco Ferrara.

- Flavio Ermini

URL originale: https://www.anteremedizioni.it/le_meteore

ANTEREM 2003 © Tutti i diritti riservati • info@anteremedizioni.it
via Zambelli, 15 • 37121 Verona, Italia
Cookie policy